

UWAGA!

- Strona otwieralności oraz układ kwater otwieranych i stałych zgodnie z elewacjami architektonicznymi.
- Występowanie ruszu z stakami cięto cagnonymi zgodnie z elewacjami architektonicznymi.
- Okenice na oknach na elewacjach południowej zachodniej.

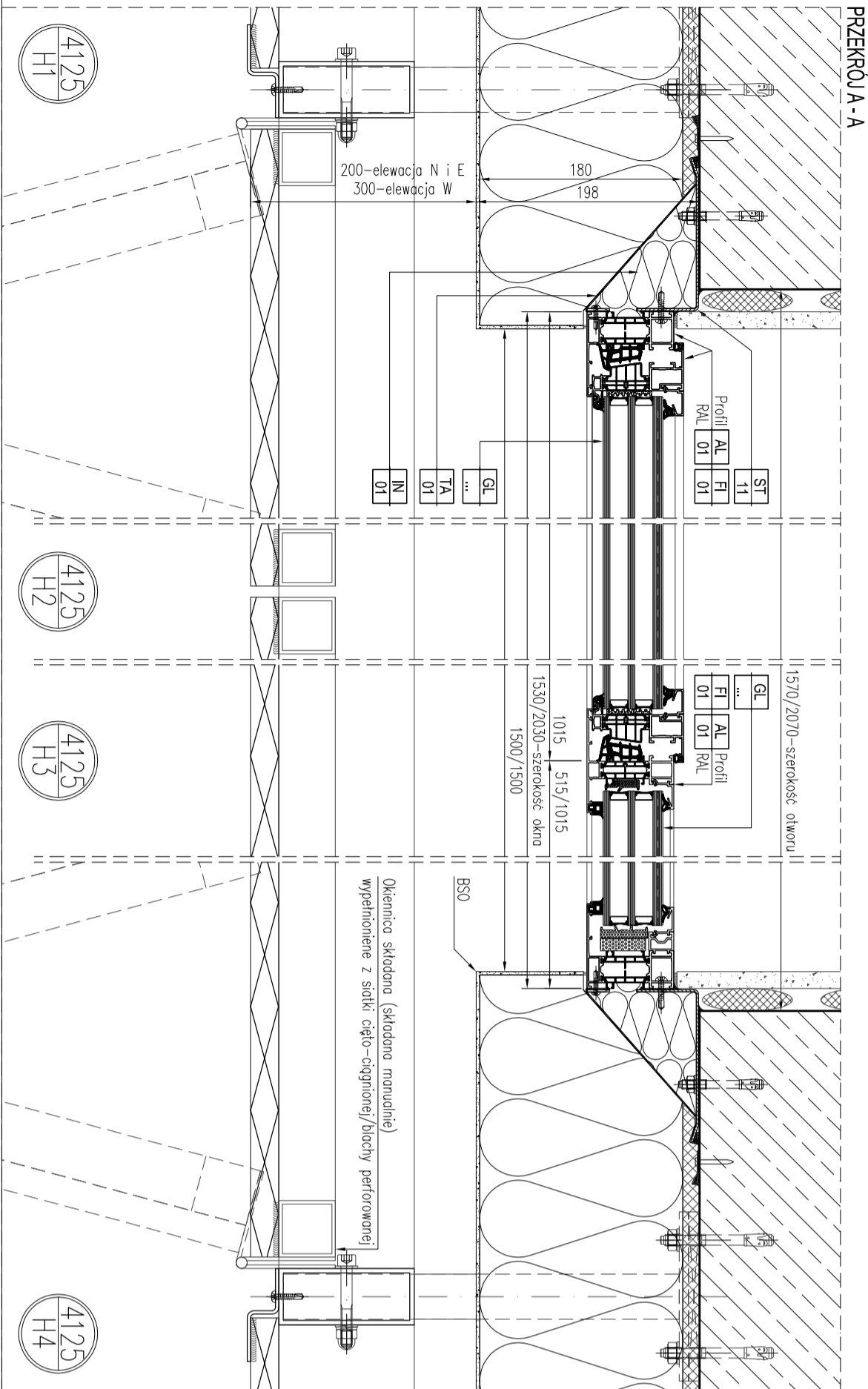

Miejsce sytuacja/ Location map

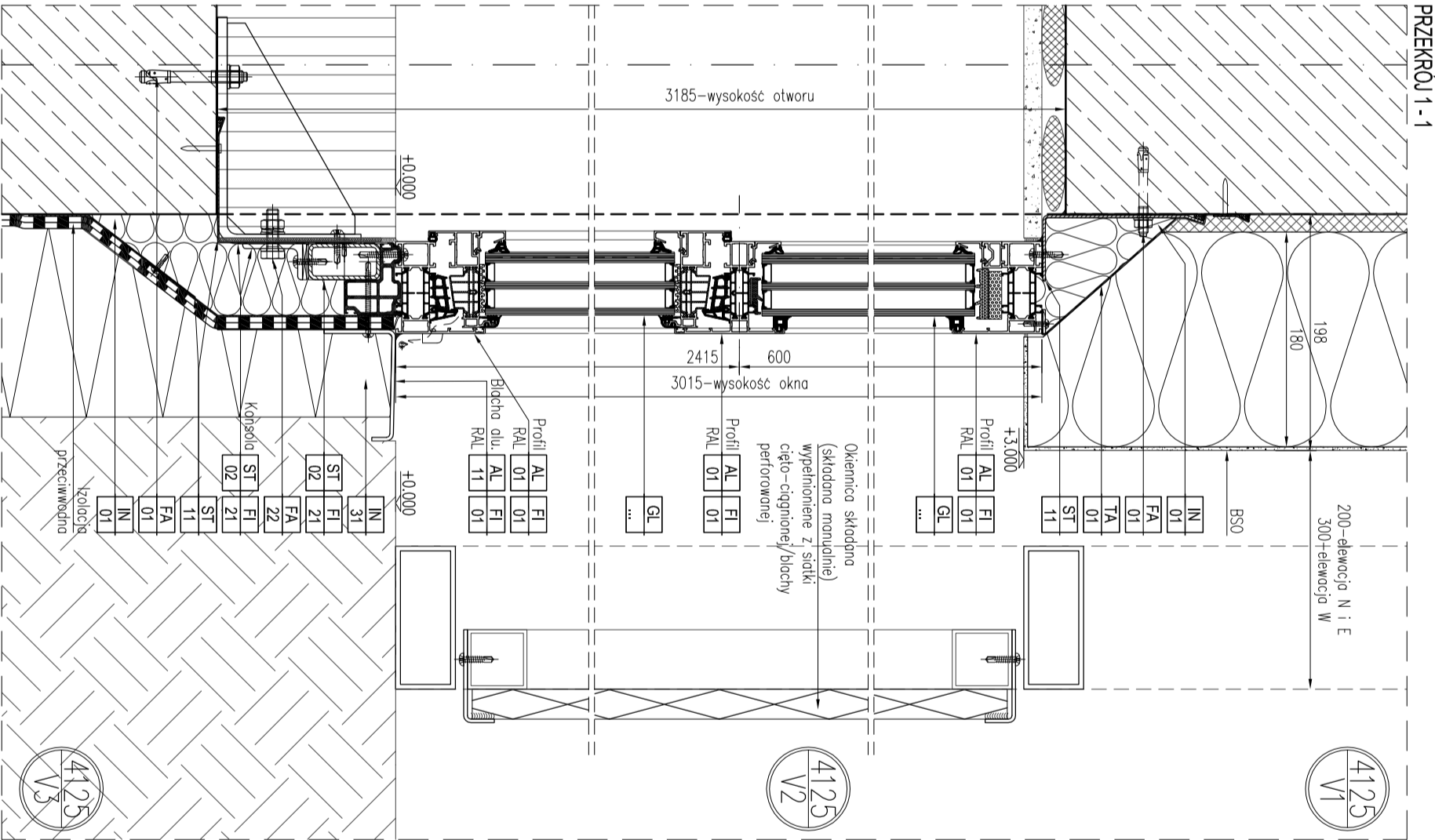
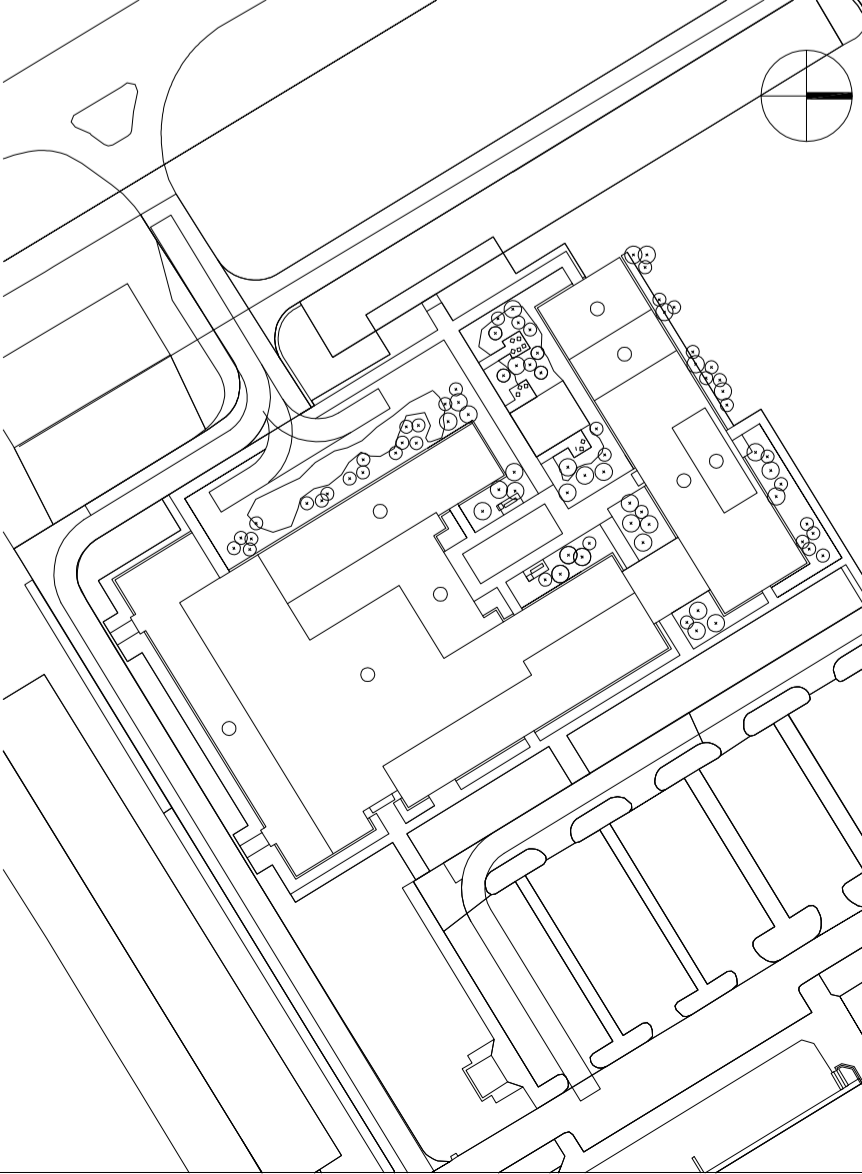

Generalny Projektant/ Lead Designer

jsk architektki | psczczuliny & rutz

Tytuł projektu/ Project name

Budowa Obiektu Laboratorium – Dydaktycznego wraz z zapleczem technicznym, infrastrukturą towarzyszącą, przylącami, ciągami komunikacyjnymi i zagospodarowaniem terenu na potrzeby Innowacyjnego Centrum Nauk Żywnościowych - ICNZ

Inwestor/ Investor

Szkola Główna Gospodarstwa Wiejskiego w Warszawie

Adres projektu/ Project address

ul. Nowoursynowska 166 02-787 Warszawa

Podwykonawca/ Subcontractor

ul. Nowoursynowska 166 02-787 Warszawa

Projektant/ Designed by

Krzysztof Brodaczewski

Project Signature

Projekt

ALTRO PROJEKT ul. Kłobucka 23C lok. 118 02-589 Warszawa

Sprawdzący/ Verified by

Zbigniew Psczczuliny

Project Signature

Faza projektu/ Project phase

Branch/ Branch

PROJEKT PRZETARGOWY

FASADY

Drawn by

19.06.2023

Zawartość rysunku/ Drawing content

OKNO UCHYLENE W BSO Z ROŚLINNOŚCIĄ NA PARTERZE  
ETALE OKIEN: 1500x3000mm i 2000x3000mm

Checked by

1:5

0269-ICNZ-PP-FAS-DET-ZZ-4125-00

Numer projektu

Project number

Nazwa budynku

Building Name

Faza projektu

Project phase

Branch

Drawing type

Level

Project

Project